

Les temps forts

Art et santé
08.04 – 13.04.2026
Ce temps fort met en lumière la capacité de l'art à être un espace d'expression, de dialogue et de mieux-être. Il s'inscrit dans une démarche d'ouverture et d'inclusion, affirmant le rôle du musée comme lieu de rencontre entre création artistique et attention à soi et à l'autre.

Parcours dans les collections permanentes Un autre regard par les jeunes du collectif Pulsar de l'IME-SESSAD Pays de Colmar

Tarifs | Entrée du musée, gratuit membres (jauge limitée*)
Lieu | Parcours dans les espaces d'art moderne et contemporain

Silence, on respire. Yoga au musée
Par Justine Mavilla, professeure de yoga certifiée
Dans les espaces du musée, yoga vinyasa doux : pratique dynamique, rythmée par le mouvement et le souffle.

Date | 09.04
Publics | Adultes, tous niveaux. Une bonne mobilité physique et une autonomie dans les mouvements sont recommandées.
Horaire | 18 h 30
Durée | Accueil de 18 h 15 à 18 h 30, pratique du yoga de 18 h 30 à 19 h 30, suivi d'une tisane conviviale.
Tarif | 30 € (jauge limitée*)
Lieu | Point de rencontre à la billetterie du musée

Visite – Un autre regard
Par Nathalie Belhoste, médiatrice et les jeunes du collectif Pulsar de l'IME-SESSAD Pays de Colmar

Date | 11.04
Horaire | De 11 h à 12 h
Tarifs | Entrée du musée, gratuit membres (jauge limitée*)
Lieu | Point de rencontre à la billetterie du musée

La nuit européenne des musées
Date | 23.05
Horaire | De 19 h à 22 h
Tarif | Entrée gratuite
Lieu d'information | Billetterie du musée



Les journées européennes de l'archéologie
12.06 – 14.06.2026

Le 14.06, entrée réduite à 7€ (Programme complet à venir sur musee-unterlinden.com)
Date | 14.06
Horaires | 14 h et 15 h 30
Durée | 1 h
Tarifs | 4,50 € et droit d'entrée, 4,50 € membres (jauge limitée*)
Lieu | Point de rencontre à la billetterie du musée

Visite sensible – Toucher le temps : une rencontre avec l'archéologie
Par Nathalie Belhoste, médiatrice

Date | 13.06
Publics | Personnes en situation de handicap visuel et tout public
Horaire | De 14 h à 16 h
Tarifs | 4,50 € et droit d'entrée, 4,50 € membres (jauge limitée*)
Lieu | Point de rencontre à la billetterie du musée

Visites – Des premiers paysans à la vie à la romaine
Par Lucie Mosca, médiatrice

Date | 14.06
Horaires | 14 h et 15 h 30
Durée | 1 h
Tarifs | 4,50 € et droit d'entrée, 4,50 € membres (jauge limitée*)
Lieu | Point de rencontre à la billetterie du musée



MUSÉE UNTER LINDEN

Programme Février — Juin 2026



Unterlinden en famille

Ateliers familles
Venez vivre au cœur du musée un moment de rencontre et de création en famille en compagnie d'une artiste !

Happy family – Merveilleuse peinture sous verre
Par Pauline Dubost, peintre
Date | 03.05

Happy family – Je tire un fil : un brin de folie, de danse, de jeu... je m'amuse
Par Dominique Zerlauth, intervenante en écriture
Date | 12.04

Publics | Familles, enfants dès 3 ans
Horaire | De 14 h à 16 h
Tarifs | Entrée du musée, gratuit membre (jauge limitée*)
Lieu | Point de rencontre à la billetterie du musée

Visites tout-petits
Le voyage de Platypus
Les visites tout-petits invitent

les enfants de 2 à 5 ans et leurs familles à explorer le musée pas à pas, dans un voyage guidé par Platypus, l'ornithorynque.

Dates | 18.03, 01.04, 03.05 et 07.06
Publics | Enfants de 2 à 5 ans
Horaire | De 10 h à 11 h
Tarifs | Entrée du musée, gratuit membres (jauge limitée*)
Lieu | Point de rencontre à la billetterie du musée

Jeux en famille

Muséofête
La Muséofête convie les familles à jouer ensemble dans le musée.

Dates | 18.02 et 15.04
Publics | Enfants dès 3 ans
Horaire | De 14 h à 16 h
Tarifs | Entrée du musée, gratuit membres (jauge limitée*)
Lieu | Point de rencontre à la billetterie du musée

Pour une première découverte

Visites
Chefs-d'œuvre
La visite Chefs-d'œuvre vous permet de découvrir les œuvres emblématiques des collections (la mosaïque de Bergheim, le Retable d'Issenheim, le clavecin Ruckers, les œuvres de Picasso...) et l'architecture du musée.
Dates et horaire | 22.02, 12.04, 24.05, 14.06 à 11 h

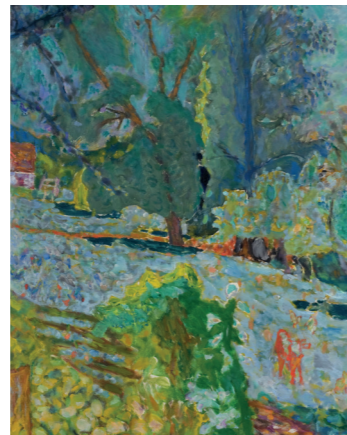

Retable d'Issenheim
Dates et horaires | 18.02, 15.04 à 11 h, 22.02, 15.03, 04 et 12.04, 02 et 24.05 à 14 h
Tarifs | 4,50 € et droit d'entrée, 4,50 € membres (jauge limitée*)
Lieu | Point de rencontre à la billetterie du musée

Der Isenheimer Altar und so weiter
Entdecken Sie den berühmten Isenheimer Altar und die wichtigsten Kunstwerke des Musée Unterlinden, aus den Sammlungen für Archäologie, Bildende Kunst und Kunstgewerbe.

Datum | 04.04 und 02.05
Uhrzeit | Von 11 bis 12.30 Uhr
Preis | 4,50 € und Eintrittskarte (begrenzte Anzahl*)
Treffpunkt | Kasse des Museums

Unterlinden autrement

Visite – dîner
In love
À l'occasion de la Saint-Valentin. Vivez un moment privilégié à deux mêlant art et gastronomie. Dans le cadre intimiste de la Piscine.

Date | 14.02
Publics | Adultes
Horaire | De 18 h 30 à 23 h
Durée | Accueil de 18 h 15 à 18 h 30, visite guidée sur le thème de l'amour (1 h) et dîner romantique (3 h 30)
Tarifs | 165 €, 151 € membres (jauge limitée*)
Lieu | Point de rencontre à la billetterie du musée

Gourmand'art
Célébrez la fête des grands-mères avec une visite guidée du musée suivie d'un déjeuner en 3 plats, boissons incluses, imaginé par le chef Aurélien Paget du Café-Restaurant Schongauer. Un moment privilégié à partager en famille.

Date | 01.03
Horaire | De 11 h à 14 h

Durée | Visite guidée "Les Incontournables" (1 h 30) et déjeuner (1 h 30)
Tarifs | 59 € dès 18 ans, 45 € membres, 35 € de 12 à 17 ans et 15 € moins de 12 ans (jauge limitée*)
Lieu | Point de rencontre à la billetterie du musée

Visite dessinée
Comment entrer en relation avec les œuvres par le dessin ? La médiatrice Lucie Mosca vous guide pour une visite dessinée des collections, mêlant découverte du musée et pratique créative, accessible à tous.

Date | 15.03
Horaire | De 11 h à 12 h 30
Tarifs | 4,50 € et droit d'entrée, 4,50 € membres (jauge limitée*)
Lieu | Point de rencontre à la billetterie du musée

Cours de yoga
Silence, on respire. Yoga au musée
Par Justine Mavilla, professeure de yoga certifiée
Dans les espaces du musée, yoga vinyasa doux : pratique dynamique, rythmée par le mouvement et le souffle.

Dates | 09.04 et 11.06
Publics | Adultes, tous niveaux. Une bonne mobilité physique et une autonomie dans les mouvements sont recommandées.
Horaire | Accueil de 18 h 15 à 18 h 30, pratique du yoga de 18 h 30 à 19 h 30, suivi d'une tisane conviviale.
Tarif | 30 € (jauge limitée*)
Lieu | Point de rencontre à la billetterie du musée

Visite – atelier cuisine
À table !
Par Jeen Heine, coach cuisine « Chez Mémé » et Nathalie Belhoste, médiatrice
Quand l'art rencontre la gastronomie : après une visite guidée sur les plaisirs de la

table dans les collections du musée, place à un atelier culinaire gourmand. Une expérience créative et savoureuse à partager entre curieux et épicuriens.



Date | 26.04
Publics | Adultes
Horaire | De 10 h à 12 h 30
Durée | Visite guidée sur le thème de l'Art et la gastronomie (1 h), atelier cuisine et dégustation (1 h 30)
Tarifs | 55 €, 41 € membres (jauge limitée*)
Lieu | Point de rencontre à la billetterie du musée

Pour approfondir

Cycle de conférences
Dans le cadre de l'exposition **Martin Schongauer, le bel immortel**, au Musée du Louvre du 8 avril au 20 juillet 2026, le Musée Unterlinden prêteur de plusieurs œuvres majeures de l'artiste propose un cycle de conférences.

Présentation de l'Exposition Martin Schongauer, le bel immortel (Musée du Louvre, 08.04 – 20.07.2026)

Par les commissaires de l'exposition, Pantxika De Paepe, conservatrice honoraire du Musée Unterlinden et Hélène Grollemund, chargée de collection, département des arts graphiques, Musée du Louvre

Né à Colmar au 15e siècle, Martin Schongauer s'impose comme un maître de la gravure, dont l'œuvre a profondément marqué l'Europe. L'exposition présente ses principales créations, puis retrace la diffusion et



l'influence de son art jusqu'au début du 17e siècle.
Date | 05.03

Comprendre et préserver : La Vierge au buisson de roses de Martin Schongauer
Par Julie Sutter, conservatrice-restauratrice de peintures

À l'occasion du prêt de La Vierge au buisson de roses au Musée du Louvre, l'œuvre a fait l'objet d'une étude approfondie et d'interventions

de conservation. La conférence présentera les analyses menées et les travaux réalisés avant son départ de Colmar.
Date | 28.05

Les corporations de Colmar et les métiers d'art à la fin du Moyen Âge
Par Monique Debus Kehr, historienne

Le monde du travail repose sur le système des corporations, qui organise aussi bien les métiers artisanaux et artistiques que le commerce, tout en jouant un rôle politique dans le gouvernement des villes.
Date | 04.06

Publics | Adultes
Horaire | 18 h 30
Tarif | Entrée gratuite (jauge limitée*)
Lieu | Piscine

Visites membres
Des premiers paysans à l'époque romaine
Par Agathe Mulot, responsable des collections archéologiques
Date | 12.03
Publics | Membres de la Société Schongauer (jauge limitée*)

Rendez-vous en terre connue L'Alsace vue par ses artistes au 19e siècle
Par Magali Haas, responsable des collections d'arts graphiques et Casey Ackermann, assistante de conservation du patrimoine
Date | 05.05

Horaire | 18 h 15
Tarif | Gratuit réservée aux membres (jauge limitée*)
Lieu | Point de rencontre à la billetterie du musée

Musée Unterlinden
Place Unterlinden
F-68000 Colmar
musee-unterlinden.com
+33 (0)3 89 20 15 50
info@musee-unterlinden.com

Billetterie
+33 (0)3 89 20 15 58
billetterie@musee-unterlinden.com
La réservation est obligatoire pour les groupes à partir de 10 personnes. Les billets d'accès aux animations sont à retirer 10 minutes avant le début de la manifestation.

Réservations
Lundi – vendredi
+33 (0)3 89 20 22 79
reservations@musee-unterlinden.com

Samedi – dimanche
+33 (0)3 89 20 15 58
billetterie@musee-unterlinden.com

Tarifs
Entrée | 14 €
Entrée réduite | 12 €
Entrée jeunes | 9 €
Entrée solidarité | 6 €
Entrée familles | 36 €
Entrée gratuite | Pour les moins de 12 ans et les porteurs de cartes spécifiques

Horaires toute l'année
Mercredi – lundi : 9 h – 18 h
Mardi fermé
Jours de fermeture exceptionnelle : 01.01, 01.05, 01.11, 25.12

Boutique
+33 (0)3 89 20 22 71
boutique@musee-unterlinden.com

Horaires
Mercredi – lundi : 10 h – 18 h
Dimanche : 11 h – 18 h
Mardi fermé

Café-Restaurant Schongauer
+33 (0)3 68 09 23 80
cafe@musee-unterlinden.com

Horaires
Mercredi – dimanche : 10 h 30 – 17 h 30
Lundi, mardi fermé

Bibliothèque
+33 (0)3 89 20 22 76
bibliotheque@musee-unterlinden.com

Accessible au public sur rendez-vous

Société Schongauer
Le Musée Unterlinden est géré par l'association Société Schongauer qui compte près de 400 membres.

Devenez membre de la Société Schongauer
Pendant un an, ce statut vous offre un accès privilégié à la vie du Musée Unterlinden. À partir de 50 €, bénéficiez d'un accès illimité aux collections et expositions pour vous et la personne de votre choix, d'invitations aux vernissages, ainsi que d'activités à tarif préférentiel. Pour adhérer : www.musee-unterlinden.com ou à la billetterie du musée durant les heures d'ouverture.

Le Musée Unterlinden se réserve le droit d'annuler ou de modifier certaines manifestations. Consultez le site musee-unterlinden.com

*Réservations et informations
Lundi – vendredi : +33 (0)3 89 20 22 79
reservations@musee-unterlinden.com
Samedi – dimanche : +33 (0)3 89 20 15 58
billetterie@musee-unterlinden.com

Programme Février — Juin 2026

Fév.

Samedi 14 février
Visite - dîner
In love
Horaire | De 18 h 30 à 23 h
Durée | Accueil de 18 h 15 à 18 h 30, visite guidée sur le thème de l'amour (1 h) et dîner romantique 4 plats et boissons incluses dans le cadre intimiste de la Piscine par le chef du Café-Restaurant Schongauer Aurélien Paget (3 h 30)
Tarifs | 165 €, 151 € membres (jauge limitée*)
Lieu | Point de rencontre à la billetterie du musée



Mercredi 18 février
Visite
Retable d'Issenheim
Horaire | De 11 h à 12 h 30
Tarifs | 4,50 € et droit d'entrée, 4,50 € membres (jauge limitée*)
Lieu | Point de rencontre à la billetterie du musée

Jeu en famille
Muséofête
Publics | Enfants dès 3 ans
Horaire | De 14 h à 16 h
Tarifs | Entrée du musée, gratuit membres (jauge limitée*)
Lieu | Point de rencontre à la billetterie du musée

Vendredi 20 février
Atelier adultes
Le crayon inspiré
Par Eric Nieder, architecte et Urban Sketcher
Publics | À partir de 16 ans
Horaire | De 14 h à 16 h
Tarifs | Entrée du musée, gratuit membres (jauge limitée*)
Lieu | Point de rencontre à la billetterie du musée



Dimanche 22 février
Visites
Chefs-d'œuvre
Horaire | De 11 h à 12 h 30
Retable d'Issenheim
Horaire | De 14 h à 15 h 30
Tarifs | 4,50 € et droit d'entrée, 4,50 € membres (jauge limitée*)
Lieu | Point de rencontre à la billetterie du musée

Mars

Dimanche 1^{er} mars
Visite-déjeuner
Gourmand'art, spécial fête des grands-mères
Célébrez la fête des grands-mères avec une visite guidée du musée suivie d'un déjeuner en 3 plats, boissons incluses, imaginé par le chef Aurélien Paget du Café-Restaurant Schongauer. Un moment privilégié à partager en famille.
Horaire | De 11 h à 14 h
Durée | Visite guidée "Les Incontournables" (1 h 30) et déjeuner (1 h 30)
Tarifs | 59 € dès 18 ans, 45 € membres, 35 € de 12 à 17 ans et 15 € moins de 12 ans (jauge limitée*)
Lieu | Point de rencontre à la billetterie du musée

Visite des coulisses
Le musée côté réserves
Par Nathalie Belhoste, médiatrice et Vincent Husser, régisseur des collections
Horaire | De 14 h à 15 h 30
Tarifs | 4,50 € et droit d'entrée, 4,50 € membres (jauge limitée*)
Lieu | Point de rencontre à la billetterie du musée

Jedi 5 mars
Conférence
Présentation de l'exposition Martin Schongauer, le bel immortel (Musée du Louvre 08.04 - 20.07.2026)
Par les commissaires de l'exposition, Pantxika De Paepe, conservatrice honoraire du Musée Unterlinden et Hélène Grollemund, chargée de collection, département des arts graphiques, Musée du Louvre
Publics | Adultes
Horaire | 18 h 30
Tarif | Entrée gratuite (jauge limitée*)
Lieu | Piscine

Jedi 12 mars
Visite membres
Des premiers paysans à l'époque romaine
Par Agathe Mulot, responsable des collections archéologiques
Publics | Membres de la Société Schongauer
Horaire | 18 h 15
Tarif | Gratuit (jauge limitée*)
Lieu | Point de rencontre à la billetterie du musée

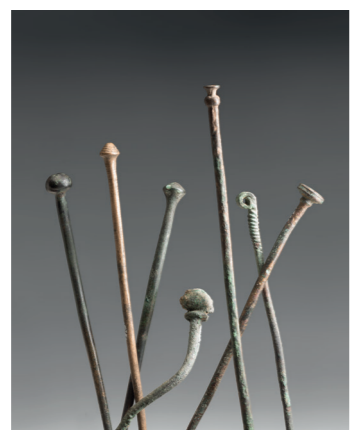

Dimanche 15 mars
Visites
Visite dessinée
Horaire | De 11 h à 12 h 30
Retable d'Issenheim
Horaire | De 14 h à 15 h 30
Tarifs | 4,50 € et droit d'entrée, 4,50 € membres (jauge limitée*)
Lieu | Point de rencontre à la billetterie du musée

Semaine Nationale de la Petite Enfance 14.03 - 22.03.2026

Mercredi 18 mars
Visite tout-petits
Le voyage de Platypus
Publics | Enfants de 2 ans à 5 ans
Horaire | De 10 h à 11 h
Tarifs | Entrée du musée, gratuit membres (jauge limitée*)
Lieu | Point de rencontre à la billetterie du musée

Vendredi 20 mars
Atelier adultes
Le crayon inspiré
Par Eric Nieder, architecte et Urban Sketcher
Publics | À partir de 16 ans
Horaire | De 14 h à 16 h
Tarifs | Entrée du musée, gratuit membres (jauge limitée*)
Lieu | Point de rencontre à la billetterie du musée



Samedi 21 mars
Ateliers tout-petits
Des équilibres - En partenariat avec les Relais Petite Enfance de Muntzenheim et de Colmar
Publics | Familles, enfants de 18 mois à 5 ans
Horaires | 9 h 30, 10 h, 10 h 30, 11 h, 11 h 30 et jusqu'à 12h accès à un espace de motricité
Tarifs | Entrée du musée, gratuit membres (jauge limitée*)
Lieu | Point de rencontre à la billetterie du musée

Samedi 21 mars
Dimanche 22 mars
Parcours-jeux en autonomie dans les collections d'art moderne et contemporain
Des équilibres
Publics | Familles, enfants de 18 mois à 5 ans
Tarifs | Entrée du musée, gratuit membres (jauge limitée*)
Lieu | Point de rencontre à la billetterie du musée

Avr.

Mercredi 1^{er} avril
Visite tout-petits
Le voyage de Platypus
Publics | Enfants de 2 ans à 5 ans
Horaire | De 10 h à 11 h
Tarifs | Entrée du musée, gratuit membres (jauge limitée*)
Lieu | Point de rencontre à la billetterie du musée

Samedi 4 avril
Visites
Der Isenheimer Altar und so weiter
Uhrzeit | Von 11 bis 12.30 Uhr
Retable d'Issenheim
Horaire | De 14 h à 15 h 30
Tarifs | 4,50 € et droit d'entrée, 4,50 € membres (jauge limitée*)
Lieu | Point de rencontre à la billetterie du musée

Temps fort Art et santé 08.04 - 13.04.2026
Parcours dans les collections permanentes Un autre regard par les jeunes du collectif Pulsar de l'IME-SESSAD Pays de Colmar

Jedi 9 avril
Cours de yoga
Silence, on respire.
Yoga au musée
Par Justine Mavilla, professeure de yoga certifiée
Publics | Adultes, tous niveaux. Une bonne mobilité physique et une autonomie dans les mouvements sont recommandées.
Horaire | 18 h 30
Durée | Accueil de 18 h 15 à 18 h 30, pratique du yoga de 18 h 30 à 19 h 30, suivi d'une tisane conviviale.
Tarif | 30 € (jauge limitée*)
Lieu | Point de rencontre à la billetterie du musée



Samedi 11 avril
Visite
Un autre regard par les jeunes du collectif Pulsar de l'IME-SESSAD Pays de Colmar
Par Nathalie Belhoste, médiatrice et les jeunes du collectif Pulsar
Horaire | De 11 h à 12 h
Tarifs | Entrée du musée, gratuit membres (jauge limitée*)
Lieu | Point de rencontre à la billetterie du musée

Dimanche 12 avril
Visites
Chefs-d'œuvre
Horaire | De 11 h à 12 h 30
Retable d'Issenheim
Horaire | De 14 h à 15 h 30
Tarifs | 4,50 € et droit d'entrée, 4,50 € membres (jauge limitée*)
Lieu | Point de rencontre à la billetterie du musée

Atelier familles
Happy family - Je tire un fil : un brin de folie, de danse, de jeu... je m'amuse
Par Dominique Zerlauth, intervenante en écriture
Publics | Familles, enfants dès 3 ans
Horaire | De 14 h à 16 h
Tarifs | Entrée du musée, gratuit membres (jauge limitée*)
Lieu | Point de rencontre à la billetterie du musée

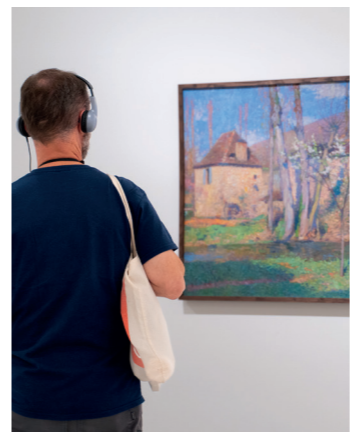

Mercredi 15 avril
Visite
Retable d'Issenheim
Horaire | De 11 h à 12 h 30
Tarifs | 4,50 € et droit d'entrée, 4,50 € membres (jauge limitée*)
Lieu | Point de rencontre à la billetterie du musée

Jeu en famille
Muséofête
Publics | Enfants dès 3 ans
Horaire | De 14 h à 16 h
Tarifs | Entrée du musée, gratuit membres (jauge limitée*)
Lieu | Point de rencontre à la billetterie du musée

Vendredi 24 avril
Atelier adultes
Le crayon inspiré
Par Eric Nieder, architecte et Urban Sketcher
Publics | À partir de 16 ans
Horaire | De 14 h à 16 h
Tarifs | Entrée du musée, gratuit membres (jauge limitée*)
Lieu | Point de rencontre à la billetterie du musée

Mardi 5 mai
Visite membres
Rendez-vous en terre-connue L'Alsace vue par ses artistes au 19^e siècle
Par Magali Haas, responsable des collections d'arts graphiques et Casey Ackermann, assistante de conservation du patrimoine
Publics | Membres de la Société Schongauer
Horaire | 18 h 15
Tarif | Gratuit (jauge limitée*)
Lieu | Point de rencontre à la billetterie du musée

Dimanche 26 avril
Visite-atelier cuisine
À table !
Publics | Adultes
Horaire | De 10 h à 12 h 30
Durée | Visite guidée sur le thème de l'art et la gastronomie (1 h), atelier cuisine et dégustation de Chez Mémé (1 h 30)
Tarifs | 55 €, 41 € membres (jauge limitée*)
Lieu | Point de rencontre à la billetterie du musée

Mai

Samedi 2 mai
Visites
Der Isenheimer Altar und so weiter
Uhrzeit | Von 11 bis 12.30 Uhr
Retable d'Issenheim
Horaire | De 14 h à 15 h 30
Tarifs | 4,50 € et droit d'entrée, 4,50 € membres (jauge limitée*)
Lieu | Point de rencontre à la billetterie du musée



Dimanche 3 mai
Visite tout-petits
Le voyage de Platypus
Publics | Enfants de 2 ans à 5 ans
Horaire | De 10 h à 11 h
Tarifs | Entrée du musée, gratuit membres (jauge limitée*)
Lieu | Point de rencontre à la billetterie du musée



Atelier familles
Happy family - Merveilleuse peinture sous verre
Par Pauline Dubost, peintre
Publics | Familles, enfants dès 3 ans
Horaire | De 14 h à 16 h
Tarifs | Entrée du musée, gratuit membres (jauge limitée*)
Lieu | Point de rencontre à la billetterie du musée

Mardi 5 mai
Visite membres
Rendez-vous en terre-connue L'Alsace vue par ses artistes au 19^e siècle
Par Magali Haas, responsable des collections d'arts graphiques et Casey Ackermann, assistante de conservation du patrimoine
Publics | Membres de la Société Schongauer
Horaire | 18 h 15
Tarif | Gratuit (jauge limitée*)
Lieu | Point de rencontre à la billetterie du musée



Vendredi 15 mai
Atelier adultes
Le crayon inspiré
Par Eric Nieder, architecte et Urban Sketcher
Publics | À partir de 16 ans
Horaire | De 14 h à 16 h
Tarifs | Entrée du musée, gratuit membres (jauge limitée*)
Lieu | Point de rencontre à la billetterie du musée

Jedi 21 mai
Concert
« Monsieur Bach et ses collègues parisiens » Marchand, Forqueray, Duphy, Bach
Lorenzo Ghielmi, clavecin
Ruckers 1624
Horaire | 18 h 30
Tarifs concert | 14 € tarif plein, 12 € tarif réduit (membres de la Société Schongauer, museum pass musée, Colmar city pass), 9 € tarif jeunes (12 à 17 ans, étudiants de moins de 30 ans, élèves de conservatoire ou d'écoles supérieures de musique), gratuit pour les moins de 12 ans
Le jour du concert, sur présentation de votre billet de concert à l'accueil du musée, profitez d'une visite libre des collections permanentes.
Lieu | Piscine



Samedi 23 mai
Nuit européenne des musées
Horaire | De 19 h à 22 h
Tarif | Entrée gratuite

Dimanche 24 mai
Visites
Chefs-d'œuvre
Horaire | De 11 h à 12 h 30
Retable d'Issenheim
Horaire | De 14 h à 15 h 30
Tarifs | 4,50 € et droit d'entrée, 4,50 € membres (jauge limitée*)
Lieu | Point de rencontre à la billetterie du musée

Jedi 28 mai
Conférence
Comprendre et préserver : La Vierge au buisson de roses de Martin Schongauer
Par Julie Sutter, conservatrice-restauratrice de peintures
Publics | Adultes
Horaire | 18 h 30
Tarif | Entrée gratuite (jauge limitée*)
Lieu | Piscine

Juin

Jedi 4 juin
Conférence
Les corporations de Colmar et les métiers d'art à la fin du Moyen Âge
Par Monique Debus Kehr, historienne
Publics | Adultes
Horaire | 18 h 30
Tarif | Entrée gratuite (jauge limitée*)
Lieu | Piscine

Dimanche 7 juin
Concert
Le voyage de Platypus
Publics | Enfants de 2 ans à 5 ans
Horaire | De 10 h à 11 h
Tarifs | Entrée du musée, gratuit membres (jauge limitée*)
Lieu | Point de rencontre à la billetterie du musée

Jedi 11 juin
Cours de yoga
Silence, on respire.
Yoga au musée
Par Justine Mavilla, professeure de yoga certifiée
Publics | Adultes, tous niveaux. Une bonne mobilité physique et une autonomie dans les mouvements sont recommandées.
Horaire | 18 h 30
Durée | Accueil de 18 h 15 à 18 h 30, pratique du yoga de 18 h 30 à 19 h 30, suivi d'une tisane conviviale.
Tarif | 30 € (jauge limitée*)
Lieu | Point de rencontre à la billetterie du musée

Temps fort Journées européennes de l'archéologie 12.06 - 14.06.2026
(Programme complet à venir sur musee-unterlinden.com)

Samedi 13 juin
Visite sensible
Toucher le temps : une rencontre avec l'archéologie
Par Nathalie Belhoste, médiatrice
Publics | Personnes en situation de handicap visuel et tout public
Horaire | De 14 h à 16 h
Tarifs | 4,50 € et droit d'entrée, 4,50 € membres (jauge limitée*)
Lieu | Point de rencontre à la billetterie du musée



Dimanche 14 juin
Entrée réduite à 7 € pour la journée
Visites
Chefs-d'œuvre
Horaire | De 11 h à 12 h 30
Des premiers paysans à l'époque romaine
Horaires | De 14 h à 15 h et 15 h 30 à 16 h 30
Tarifs | 4,50 € et droit d'entrée, 4,50 € membres (jauge limitée*)
Lieu | Point de rencontre à la billetterie du musée

*Réservations et informations
Lundi - vendredi :
+33 (0)3 89 20 22 79
reservations@musee-unterlinden.com
Samedi - dimanche :
+33 (0)3 89 20 15 58
billetterie@musee-unterlinden.com
Crédits : Christian Kempf, Le Réverbère, Daniel de Labra
Conception graphique : Agence Voituriez & Obringer, d'après la maquette de New Identity Ltd.